



## EXTRAIT DU REGISTRE DES ARRETES DU MAIRE

ARRETE N° 173/2024  
du 14/10/2024

Portant réglementation temporaire de la circulation avenue des Sports

Nomenclature	6-1 – Liberté publique et pouvoir de police
--------------	---------------------------------------------

Le Maire de BRIVES-CHARENSAC,

VU le Code Général des Collectivités Territoriales, et notamment ses articles L2213-1 et L2212-2

VU la demande en date du 14 octobre 2024 de l'entreprise EGEV d'effectuer des travaux sur le réseau Enedis avenue des Sports

Considérant que ces travaux nécessitent la mise en place d'une modification de circulation au droit du chantier

### ARRÊTE

-----

#### Article 1

L'entreprise EGEV est autorisée de procéder aux travaux de modification du réseau électrique du 28 octobre au 5 novembre inclus, avenue des Sports, au niveau du giratoire d'Audinet.

#### Article 2

Durant la présence de l'entreprise, le stationnement au droit du chantier sera interdit sur la durée des travaux. La circulation sera alternée par feux tricolore sur la totalité du chantier et les accès riverains ou entreprises maintenus

#### Article 3

Le chantier devra être signalé, conformément à la législation en vigueur et notamment une semaine avant par la mise en place de signalétique indiquant les travaux. La signalisation correspondante sera fournie et mise en place par les soins de l'entreprise EGEV avec communication auprès des entreprises sur les contraintes de chantier.

#### Article 4

Le droit des tiers est préservé.

#### Article 5

Monsieur le Directeur Général des services est chargé de l'exécution du présent arrêté dont ampliation sera transmise à :

- Monsieur le Directeur Départemental de la Sécurité Publique
- Monsieur le Commandant du Centre de Secours Principal
- Ent, EGEV – rue de Chassende – 43000 LE PUY EN VELAY ([frederic.joubert@egev.fr](mailto:frederic.joubert@egev.fr))
- Service collecte de la communauté d'agglomération ([myriam.vouta@lepuyenvelay.fr](mailto:myriam.vouta@lepuyenvelay.fr))
- Département de la Haute Loire – pôle de territoire du Puy en Velay – 16 rue Jean Solvain – 43000 Le Puy en Velay ([pole-lepuy@haute-loire.fr](mailto:pole-lepuy@haute-loire.fr); [gilles.coudert@hauteloire.fr](mailto:gilles.coudert@hauteloire.fr))
- Monsieur le Président de la RTCA ([contrôleurs-rtca@lepuyenvelay.fr](mailto:contrôleurs-rtca@lepuyenvelay.fr); [laure.planchet@lepuyenvelay.fr](mailto:laure.planchet@lepuyenvelay.fr))
- Le service de police Municipale de Brives Charensac,

Le Maire,

Gilles DELABRE



Le Maire ,

- certifie sous sa responsabilité le caractère exécutoire de cet acte,
- informe que le présent arrêté peut faire l'objet d'un recours devant le Tribunal Administratif de Clermont-Ferrand dans un délai de 2 mois à compter de la présente notification



## Demande d'arrêt de police de la circulation

Code de la route L411-1 à L411-7  
Code général des collectivités territoriales L2213-1 à L2213-6.1

Gestionnaires des réseaux routiers

802825448



N° 14024\*01

**Le demandeur** Particulier  Service public  Maître d'œuvre ou conducteur d'opération  Entreprise

Nom : **JOUBERT** Prénom : **Frederic**  
Dénomination : **EGEV** Représenté par :  
Adresse Numéro : **475** Extension : Nom de la voie : **Rue de Chassende**  
Code postal **4 3 0 0 0** Localité : **LE-PUY-EN-VELAY** Pays : **France**  
Téléphone **0 4 7 1 0 9 0 6 6 3** Indiquez l'indicatif pour le pays étranger :  
Courriel : **frederic.joubert@egev.fr**

Si le bénéficiaire est différent du demandeur

Nom : Prénom :  
Adresse Numéro : Extension : Nom de la voie :  
Code postal Localité : Pays :  
Téléphone Indiquez l'indicatif pour le pays étranger :  
Courriel :

### Localisation du site concerné par la demande

Voie concernée : Autoroute n° Route nationale n° Route départementale n° Voie communale n°  
Hors agglomération  En agglomération   
Point de Repère (PR) routier d'origine d'application : + Point de Repère (PR) routier de fin d'application : +  
Adresse Numéro : Extension : Nom de la voie : **D535 - Avenue des Sports**  
Code postal **4 3 7 0 0** Localité **BRIVES CHARENSAC**

### Nature et date des travaux

Permission de voirie antérieure : Oui  Non  Si oui indiquer la référence :  
Description des travaux : **Confection tranchée sous trottoir pour pose de réseau électrique**  
N° de chantier délivré par la Collectivité <sup>(0)</sup> :  
Date prévue de début des travaux : **2 8 1 0 2 0 2 4** Durée des travaux (en jours calendaires) : **4**

### Réglementation souhaitée

Durée de la réglementation (en jours calendaires) : **4** Date de début de réglementation **2 8 1 0 2 0 2 4**  
Restriction sur section courante  Restriction sur bretelles   
Sens de circulation concerné : Deux sens de circulation  Sens des Points de Repères (PR) croissants   
Sens des Points de Repères (PR) décroissants  Fermeture à la circulation   
Basculement de circulation sur chaussée opposée   
Circulation alternée : Par feux tricolores  Manuellement   
Restriction de chaussée :  
Neutralisation de la bande d'arrêt d'urgence (BAU)  Empiètement sur chaussée  largeur de voie maintenue :  
Suppression de voie  nombre de voie(s) supprimée(s) :

<sup>(0)</sup> N° délivré par la Collectivité lorsque vous avez déclaré votre intention de réaliser des travaux. Exemple : N° Lyvia pour Lyon Métropole

**Interdiction de :**

**Circuler**

Véhicules légers   
poids lourds

**Stationner**

véhicules légers   
poids lourds

**Dépasser**

véhicules légers   
poids lourds

Vitesse limitée à :   km/h

Itinéraire de déviation (à préciser par sens) :

.....  
.....  
.....

Autres prescriptions :

.....  
.....  
.....

**La pose, le maintien ou le retrait de la signalisation spécifique au chantier sont effectués par :**

Le demandeur  Une entreprise spécialité   
Nom : ..... Prénom : .....  
Dénomination : ..... Représenté par : .....  
Adresse Numéro : ..... Extension : ..... Nom de la voie : .....  
Code postal     Localité : ..... Pays : .....  
Téléphone         Indiquez l'indicatif pour le pays étranger :    
Courriel :

**Pièces jointes à la demande**

Afin de faciliter la compréhension et l'instruction du dossier, la demande d'arrêté est accompagnée d'un dossier comprenant :

Une notice détaillée avec notamment l'évaluation de la gêne occasionnée au usagers   
Plan de situation 1/10 ou 1/20 000<sup>ème</sup>  Plan des travaux 1/200 ou 1/ 500<sup>ème</sup>  Schéma de signalisation   
Itinéraire de déviation 1/2 000 ou 1/5 000<sup>ème</sup>

J'atteste de l'exactitude des informations fournies

Fait à : LE-PUY-EN-VELAY

Le : 1 4 1 0 2 0 2 4

Nom : JOUBERT Prénom : Frederic Qualité : .....



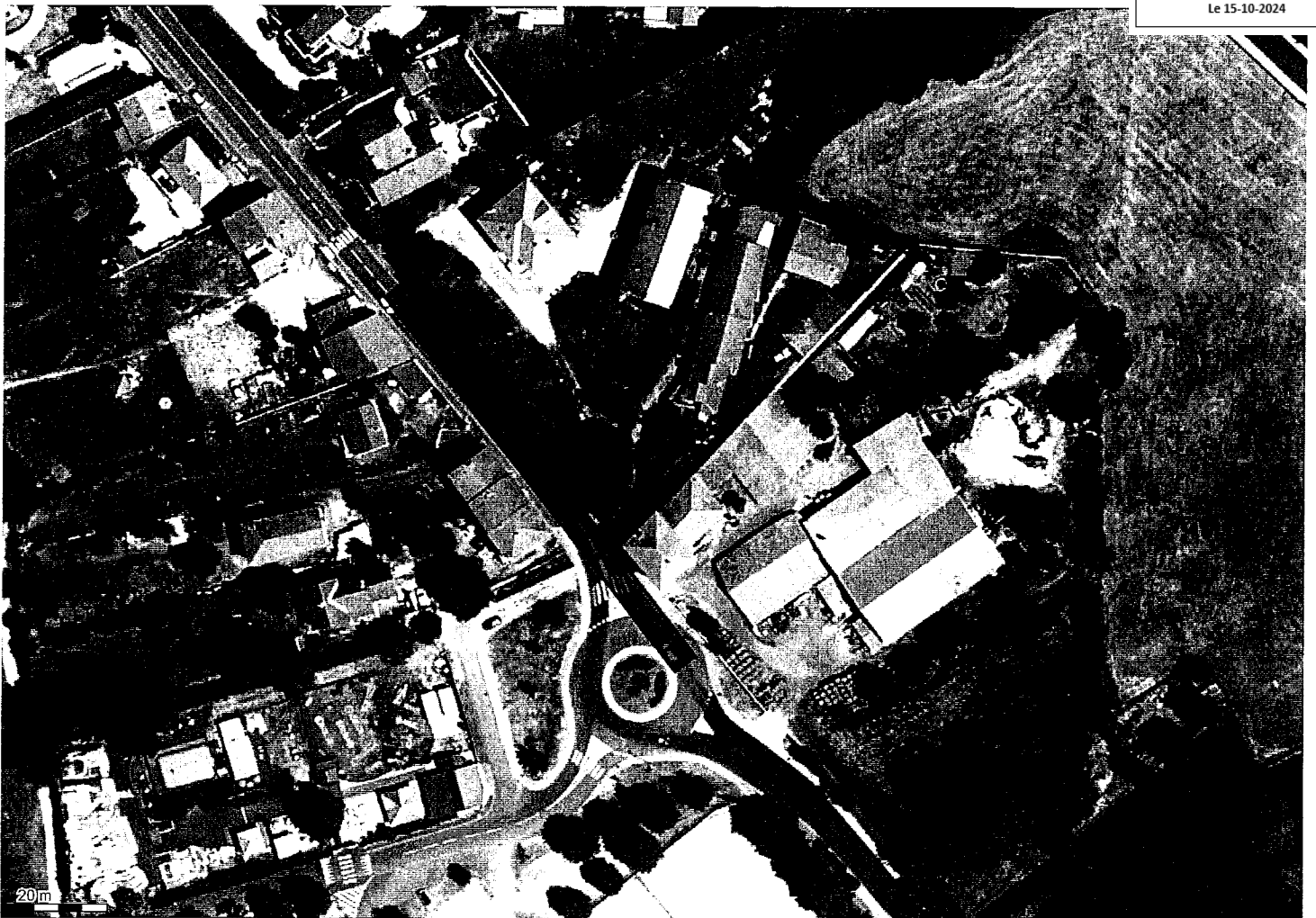

Système géodésique : WGS 84  
EPSG : 4326

Emprise au format GML :

```
<gml:MultiPolygon xmlns:gml='http://www.opengis.net/gml' srsName='EPSG:4326'><gml:polygonMember><gml:Polygon><gml:outerBoundaryIs><gml:LinearRing><gml:coordinates>3.9318682,45.04533275 3.93188906,45.04531395 3.93194226,45.04534343 3.93118111,45.04602929 3.93116025,45.04604809 3.93110705,45.04601862 3.9318682,45.04533275</gml:coordinates></gml:LinearRing></gml:outerBoundaryIs></gml:Polygon></gml:polygonMember></gml:MultiPolygon>
```

**Polygone 1**

```
(45.045333 3.931868);(45.045314 3.931889);(45.045343 3.931942);(45.046029 3.931181);(45.046048 3.931160);(45.046019 3.931107);(45.045333 3.931868);
```